

www.sealandmaersk.com

SEALAND WEB기능을 소개합니다.

목차

1. Web 가입
2. Notification & Tracking(알람 설정 & 화물 추적)
3. Surrender Check(서렌더 확인)
4. My Finance (운임비용 조회)



CONTACT

Customer
Service

KR.Import@sealandmaersk.com

070-7473-2450

문의사항 있으신 경우 수입 업무팀으로 연락 부탁드립니다,
더 많은 내용은 당사 웹사이트에서 조회 가능합니다.



웹 가입절차 가이드



www.sealandmaersk.com 를 이용해보세요

Web 회원가입 이후 다양한 서비스를 이용해 보세요!

- 1.알림 설정(Notification)
- 2.화물 추적(Tracking)
- 3.서렌더 확인(Surrender)
- 4.운임비용 조회(My Finance)

* 비엘 상의 수하인이 아닌 **Third party** 경우 하기내용
참고부탁드립니다.

- 웹 가입 이후 **가입하신 아이디와 해당 수입선적건 비엘번호**를 다음의
수입팀 메일주소로 전달해주시면 해당 실화주의 수입 선적건 조회 할 수
있도록 조치 후 회신을 드리겠습니다.

수입팀 - Kr.Import@sealandmaersk.com



어떻게 가입을 하나요?



New to our online services?

Sign up to book online, manage and pay for shipments, and access a suite of products and services designed to simplify your supply chain.

Register

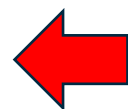

어떻게 가입을 하나요?

웹 회원가입 가이드를 통한 손쉬운 가입 절차

먼저 아래의 "웹 회원가입 가이드" 를 클릭 후 다음의 절차에 따라
진행 부탁드립니다.

웹 회원가입 가이드 << 클릭

Import → Forms and Information
→ [Web]Member Registration Guide

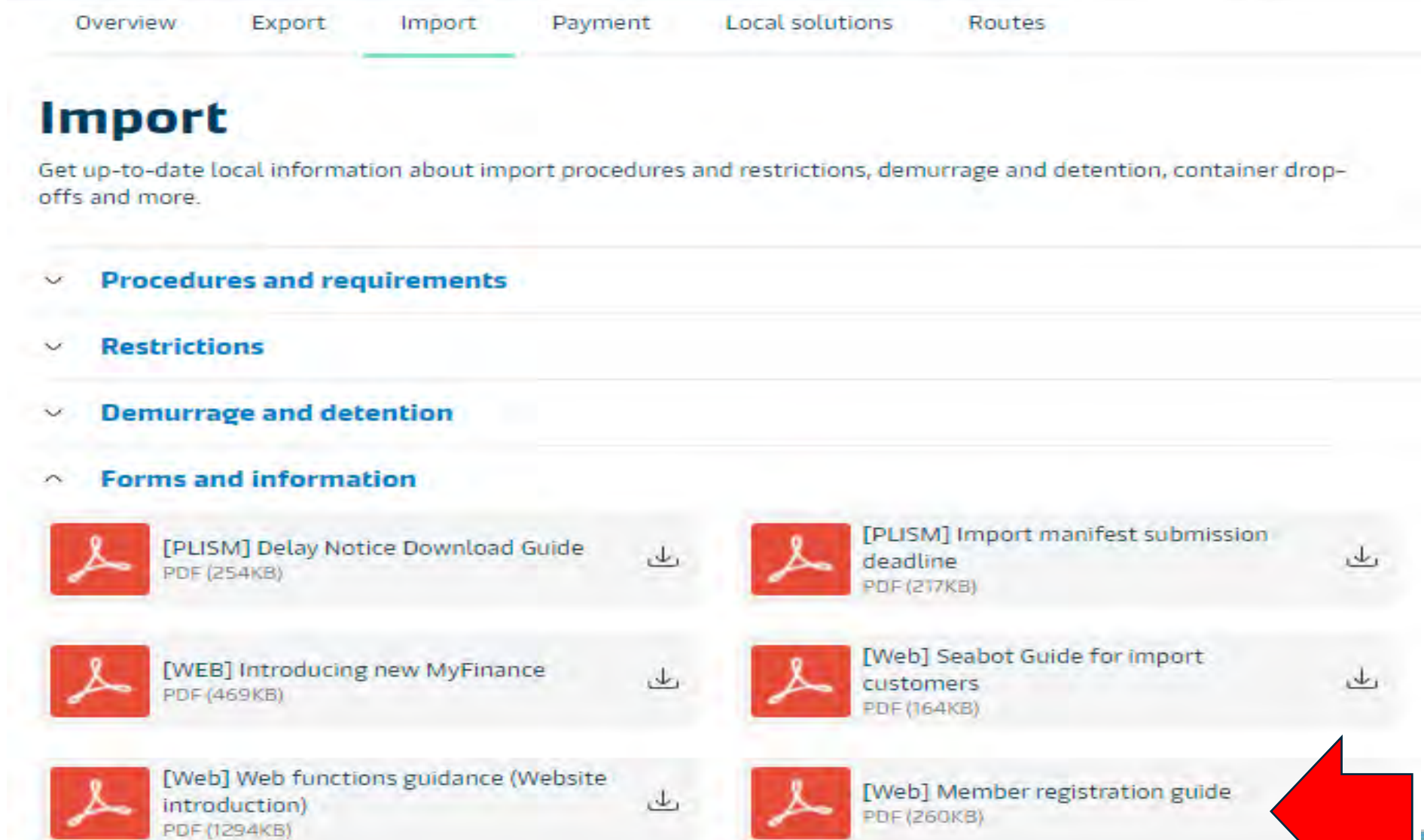

알림 설정 및 화물 추적



A/N 알림 설정 및 화물 추적이 가능합니다!

** 수입 화물을 알림 설정 및 화물 추적을 통해 정보를 확인해보세요! **

- ✓ 알림 설정 기능을 통해 A/N 수신처를 자유롭게 추가 등록 가능
- ✓ 실시간 화물 추적을 통해 수입 화물 상태 확인 가능



어떻게 알림 설정 하나요?

Notifications

CREATE NEW NOTIFICATION

Filter: All notifications | Sort: Latest

0 of 0 notifications

Create new notification

Notification type

Select the type of notification you would like to receive.

Transport plan changes ⓘ

Bill of lading ⓘ

Arrival notice ⓘ

CANCEL CONTINUE



어떻게 화물 추적 하나요?

SEALAND A MAERSK COMPANY

Prices Book Tracking Schedules

EN - Asia

Call us your local integrator of logistics

We support your business with innovative supply chain solutions by taking the complexity out of the shipping journey and providing you a smoother logistics experience.

Tracking Schedules Local offices

Enter a tracking ID

Track

Ex. B/L No. 222111111 or Container No.



서렌더 조회 가이드

 웹에서도 간편하게 Surrender 조회가 가능합니다!

✓ Web service를 이용하여 서렌더 체크가 가능

 어떻게 서렌더 조회 하나요?

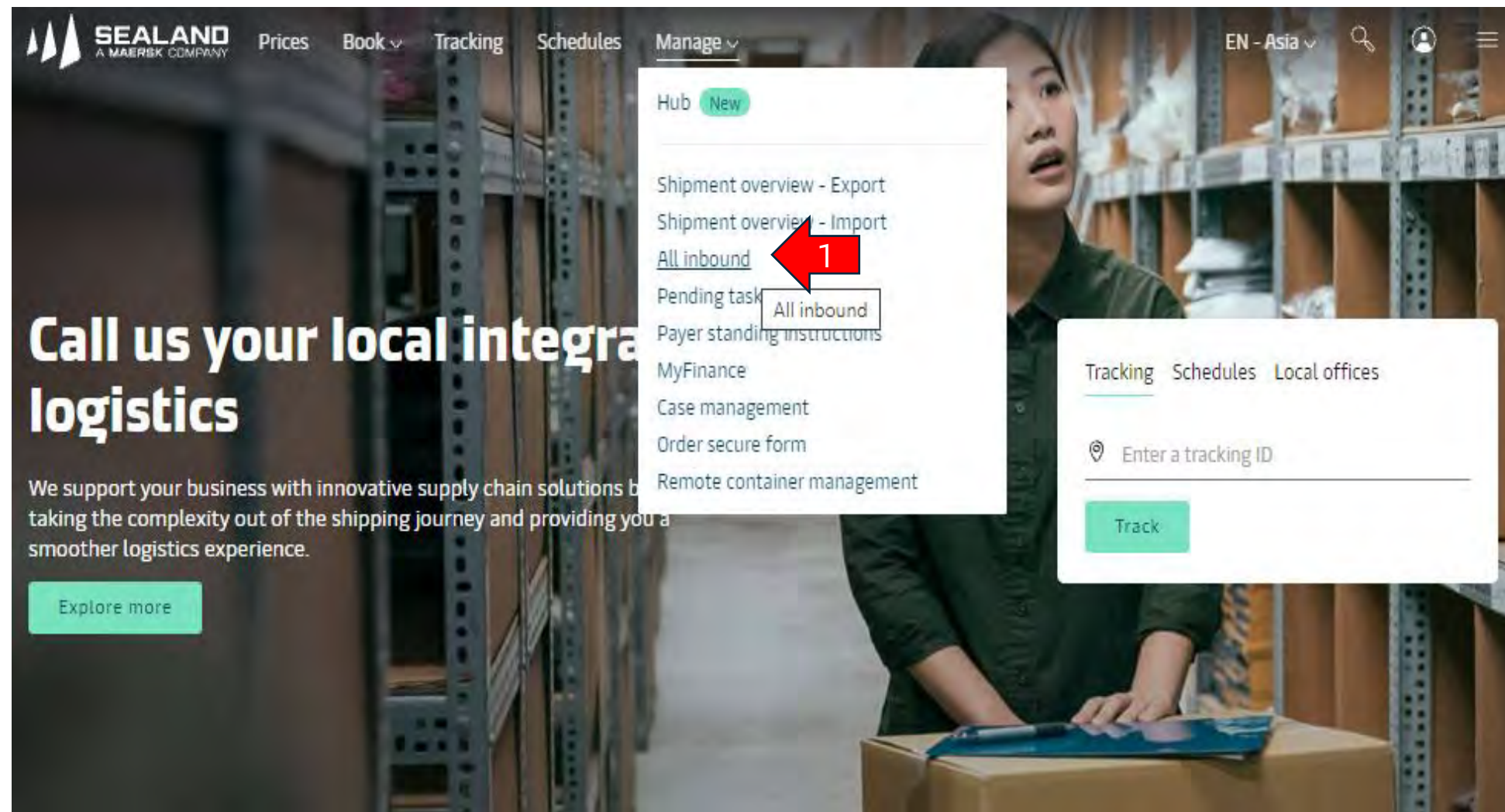

 아래와 같이 쉽게 서렌더 조회가 가능합니다!

The screenshot shows the 'TASKS' section of the web application. It includes a search bar for B/L and container numbers, filters for origin, destination, status, and voyage, and a table of shipments. A red arrow points to a red '1' icon in the status column of a shipment row. Below the table, there are four panels: Carrier Manifest, Finance, B/L, and Required Documents. The Carrier Manifest panel shows a red '1' icon and the text 'Carrier Manifest Pending'. The Finance panel shows a red '1' icon and the text 'Finance Incomplete'. The B/L panel shows a red '1' icon and the text 'Bill of Lading Incomplete'. The Required Documents panel shows 'Not Applicable'.

목록제출여부 **도착지 비용처리여부** **서렌더 처리여부**

목록제출, 도착지 비용처리 또는 서렌더 처리가 완료 되었을 경우 “네” 라는 메시지를 확인하실 수 있습니다.



My Finance - 운임비용 조회



웹에서도 간편하게 운임비용 조회가 가능!

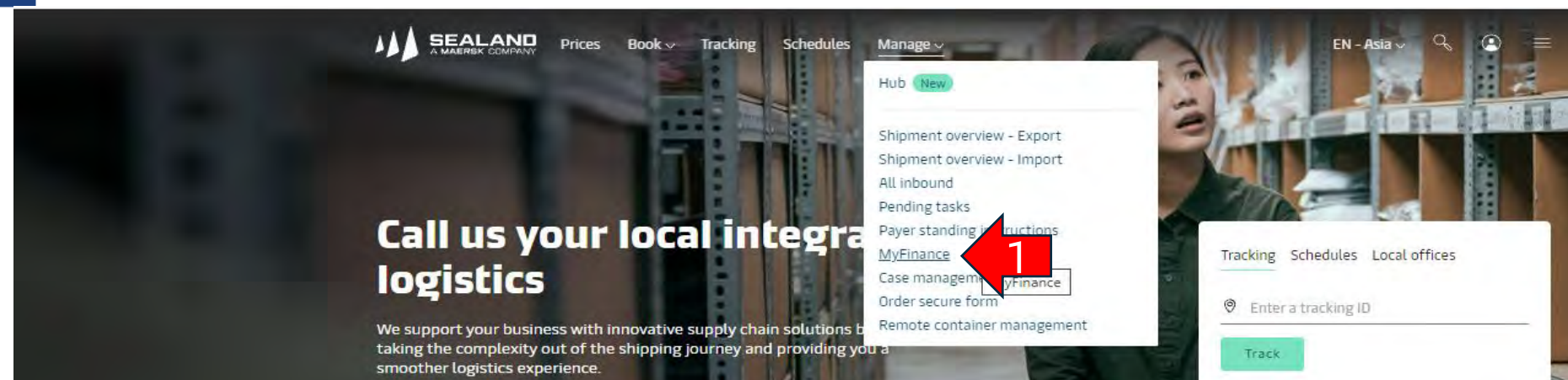

어떻게 운임비용 조회 하나요?

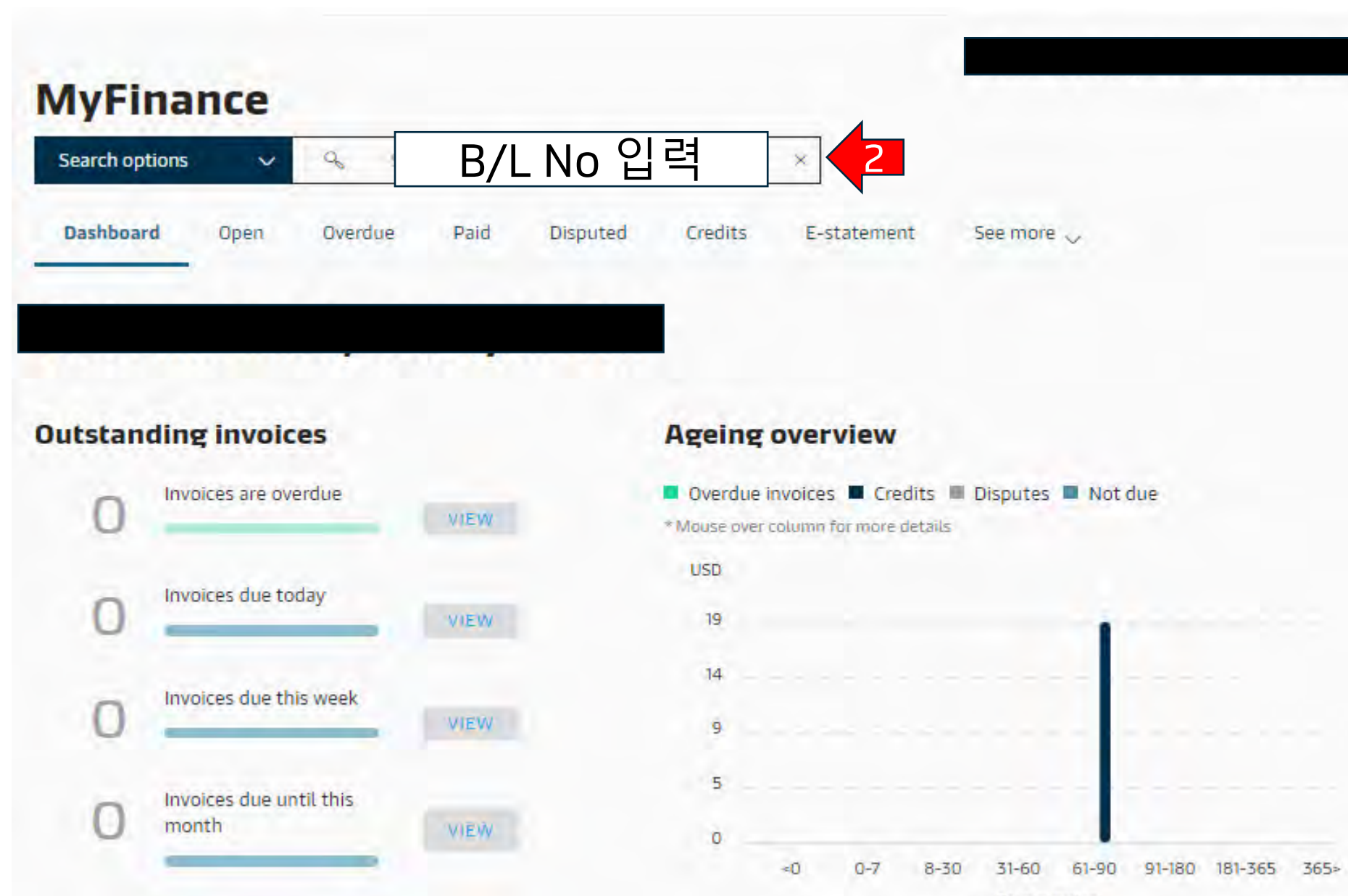

아래와 같이 운임비용 조회가 가능합니다!

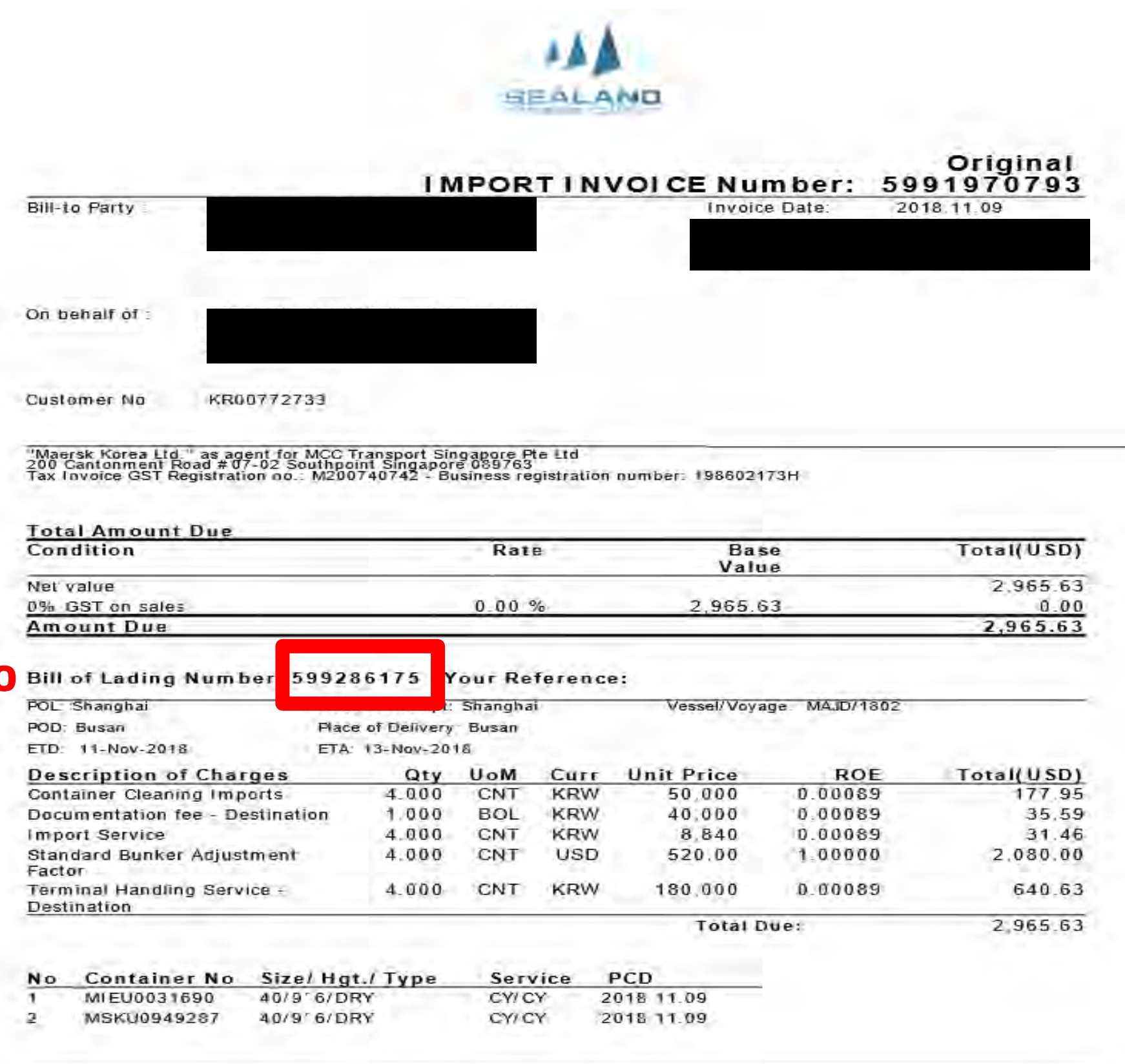

인보이스 통화설정을 하기 3가지 방법으로 변경 가능합니다.
 1.KRW 2.USD 3. KRW(원화금액)&USD(외화금액)
 메일주소(Kr.Import@sealandmaersk.com)로 변경요청을 해주시면
 추후 인보이스 부터 변경된 통화설정으로 발행이 가능합니다.
(이미 발행된 외화 인보이스는 원화로 변동이 불가하오니 참고부탁드립니다.)

