

# ICS2- Import Control System 2 欧盟第二代进口管控系统



更新于2025/08/11

- ◆ ICS2相关概念介绍
- ◆ ICS2 部署窗口及要求
  - 第一/第二个部署窗口要求详解
    - ENS申报类型
    - 通过马士基官网提供 SI (装运说明)
    - 通过 Intrtra提供 SI (装运说明)
    - 通过 EDI 提供 SI (装运说明)

# ICS2 相关概念介绍

## ➤ 什么是 ICS2?

ICS2是欧盟的一个 IT 系统，用于在所有货物运抵欧盟之前通过入境摘要申报收集货物数据。该系统旨在利用新的海关安全保障措施，更好地保护欧洲单一市场及其公民，并通过改进的数据驱动海关安全程序促进自由贸易往来，以适应全球商业模式。

## ➤ 哪些订舱需要进行 ICS2 第二阶段分层申报?

ICS2 第二阶段分层申报仅在货物交付地点为 欧盟国家 [1] 时才需要。对于转运和货物交付地点为非欧盟国家的货物，无需分层申报。

[1] 截至2025年，欧盟（EU）共有以下成员国家/地区：

奥地利（Austria），比利时（Belgium），保加利亚（Bulgaria），塞浦路斯（Cyprus），克罗地亚（Croatia），捷克（Czechia / Czech Republic），丹麦（Denmark），爱沙尼亚（Estonia），芬兰（Finland），法国（France），德国（Germany），希腊（Greece），匈牙利（Hungary），爱尔兰（Ireland），意大利（Italy），拉脱维亚（Latvia），立陶宛（Lithuania），卢森堡（Luxembourg），马耳他（Malta），荷兰（Netherlands），波兰（Poland），葡萄牙（Portugal），罗马尼亚（Romania），斯洛伐克（Slovakia），斯洛文尼亚（Slovenia），西班牙（Spain），瑞典（Sweden），以及法属海外省：留尼旺（Reunion），法属圭亚那（French Guiana），瓜德罗普岛（Guadeloupe），马提尼克（Martinique），玛约特（Mayotte）

此列表仅供参考，请及时关注欧盟成员国的变化。

# ICS2 相关概念介绍

## ➤ 什么是多重申报?

作为新的ICS2设置的一部分，有“多重申报”的选项。在这种情况下，客户无需与马士基分享分运单数据（HBL）或买卖双方信息，而是选择独立申报数据（申报类型F12/F13）。马士基只会在其ENS申报中提交主提单数据（所谓的部分申报），并包括申报公司的EORI号码。海关当局将把两份数据申报链接在一起。实现“完整ENS”，需要两份申报。

- 如果BCO客人同时提供了“真实收发货人信息 + EORI”，优先申报“真实的收发货人信息”
- 如果货运代理同时提供了“HBL 真实收发货人信息 + EORI”，优先申报 HBL

## ➤ 无法提供必需信息以及不合规的影响是什么?

马士基已推出“无舱单不装船”政策。该政策将于2024年12月2日开始实施。如果某个集装箱缺少ENS申报，该集装箱将不会被装载，并将转移到下一艘可用的船只。我们要求您在船舶到达合规装载港至少48小时前提供包含所有上述详细信息的完整装运指示。如果您无法提供完整申报所需的所有数据元素，则货物无法继续运输。不完整的申报可能会被欧盟拒绝，并向承运人发出“禁止装载”指令。

## ➤ 什么是 EORI?

EORI ( Economic Operator Registration and Identification) 即(欧盟) 经济运营商注册识别的简称，是欧盟海关授予企业或个人的唯一识别码。

## ➤ 什么是CUS代码? 何时需要?

CUS代码是分配给欧盟化学产品的识别号码。CUS代码作为欧洲化学物质海关库存（ECICS）的参考号码，确定适用于某种物质进口的规则。对于化学产品的运输，客户必须在装运指示中提供正确的CUS代码。

## ➤ 马士基提供HBL代申报服务吗?

马士基提供HBL代申报服务，为增值服务，适用于2024年12月4日及之后到达合规装载港的船舶。

# ICS2 部署窗口及要求

新的欧盟海关货物预报信息系统，欧盟海关制定了新的规定，旨在了解真实的买家卖家以及货物最终消费地。			
	第一个部署窗口	第二个部署窗口	第三个部署窗口
时间范围	2024/06/03 - 2024/12/04	2024/12/04 - 2025/04/01	2025/04/01 - 2025/09/01
提单补料标准数据外的强化要求	<ul style="list-style-type: none"><li>是否有货代单</li><li>下一申报方（补充申报人）的 EORI 编号</li><li>CUS Codes (化学品货物)</li><li>6位数的 HS CODE</li><li>封条号码 Seal No.</li><li>完整的收货人和发货人地址信息</li></ul>	<p><b>货主/直接客户</b></p> <ul style="list-style-type: none"><li>向承运人提供买方和卖方信息</li><li>直接通过欧盟的海关系统申报买方和卖方信息（自行申报）</li></ul> <p><b>货运代理</b></p> <ul style="list-style-type: none"><li>向承运人提供HBL信息</li><li>直接通过欧盟的海关系统申报HBL(自行申报)</li></ul>	铁路和公路运输（待通知）
实用链接	<ul style="list-style-type: none"><li>EORI验证链接: <a href="#">EORI number validation</a></li><li>CUS Code查询链接: <a href="#">ECICS Consultation</a>（进入网页后填写页面任一信息，如化学品品名/CUS RN/CN code等后点击“Submit”按钮即可查询。）</li></ul>		

# ENS申报类型

## ➤ 直单无HBL

- F10: 马士基申报: 直单+买方和卖方信息

## ➤ 直单无HBL

- F13: 马士基申报: 直单
- F17: 客人自行申报买方和卖方信息

## ➤ 有HBL

- F11: 马士基申报: 主单 (MBL) +HBL

## ➤ 有HBL

- F12: 马士基申报: 主单 (MBL)
- F15/F14+F16: 客人自行申报HBL

! 小贴士:

马士基 EORI 号码: DK32345794

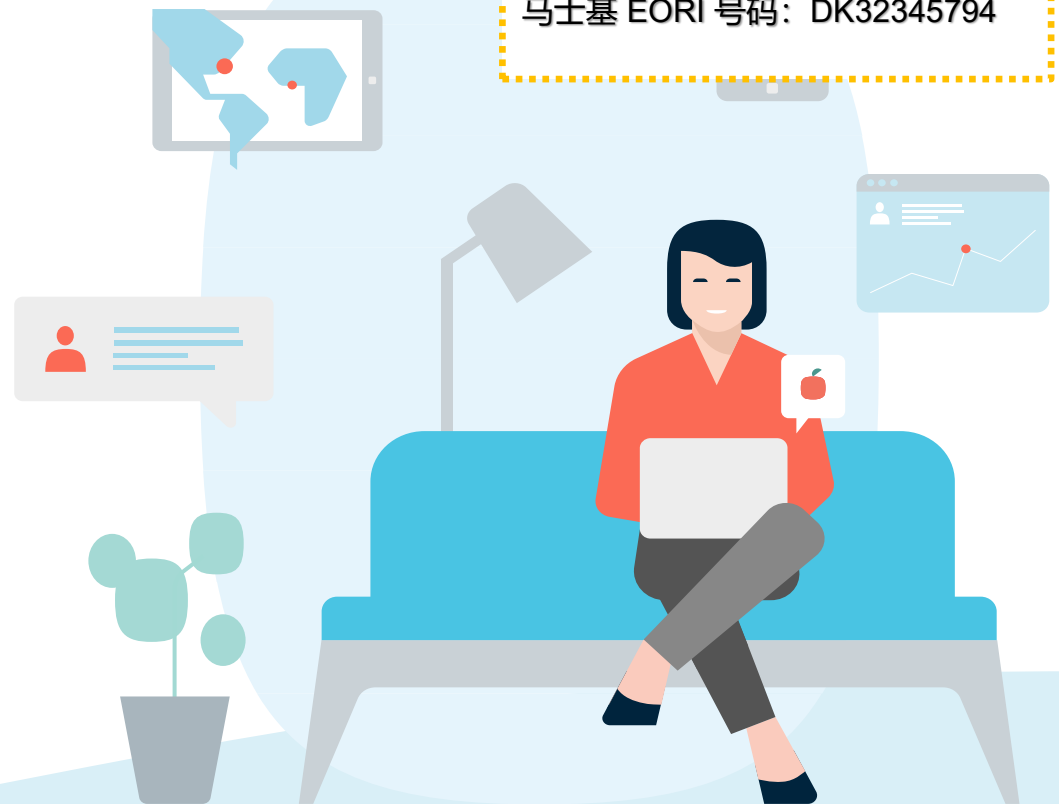

# 通过马士基官网提供 SI（装运说明）- 没有HBL（货代单）

## 1. 这批货物是否有货代单？

如果货物中不涉及货代单，请选择单选按钮“No”。

货件参考号

Does this shipment have a House Bill of Lading (Is this Master bill of lading)?

☐ Yes

☒ No

## 2. 提单上显示的收货人和发货人是否是实际的买方和卖方信息？

2.1- 是实际的买方和卖方信息，请选择Yes，无需提供EORI-Next Filing Party

Are Seller and Buyer identical with Shipper and Consignee on the bill of lading?

☒ Yes

☐ No

2.2- 不是实际的买方和卖方信息，请选择No。

Are Seller and Buyer identical with Shipper and Consignee on the bill of lading?

☐ Yes

☒ No

选择 No

### 2.2.1- 自行申报实际的买方和卖方信息

同时在EORI-Next Filing Party处填写自行申报方的EORI号码。

① You must provide an EORI number below or add the Buyer and Seller information on the parties page.

EORI - Next Filing Party

### 2.2.2- 需要马士基代为申报买方和卖方信息

同时在当事方页面填写Buyer和Seller信息。

其他方（可选）

☐ 其他通知方

☐ 出口货代

☐ 进口货代

☐ Buyer

☐ Seller

# 通过马士基官网提供 SI（装运说明）-Buyer/Seller信息填写详细版面

## 当事方

托运人

更改

提单上打印的公司和地址

编辑

参考信息

编辑

收货人

待指定 ☐

第一通知方 添加

由于收货人已设置为“待指定”，你必须添加“第一通知方”。

其他方（可选）

其他通知方

出口货代

进口

Buyer

Seller

Buyer

Name

公司名

Max 35 characters

Street address

街道地址 35个字符

Max 35 characters

City, Country/Region

city, state, country 城市, 国家

Enter at least 3 characters

Postal code

邮政编码

Done

# 通过马士基官网提供 SI（装运说明）- 有HBL（货代单）

## 1. 这批货物是否有货代单？

如果货物中涉及货代单，请选择单选按钮“Yes”。

货件参考号

Does this shipment have a House Bill of Lading (Is this Master bill of lading)?

☒ Yes

☐ No

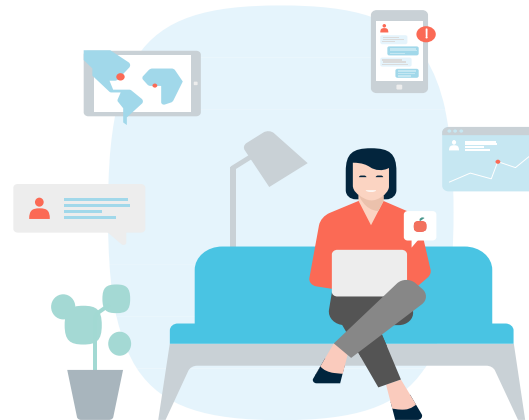

## 2. 是否需要马士基代为申报HBL？

Is the House Bill of Lading (HBL) to be created by Maersk? CNY 190 per HBL

You can create up to 25 HBLs online, if you need more please contact customer services.

To reduce the amount of House Bills - select the number required below and go to the HBL page to delete and submit your changes

☒ Yes

☐ No

### House Bill of Lading requirements

Number of HBLs required

- 1 +

Total price  
CNY 190.00

### ➤ 不需要马士基代为申报HBL：

请选择“No”，同时在EORI-Next Filling Party处填写自行申报方的EORI号码。

### ➤ 需要马士基代为申报HBL：

请选择“Yes”，并选择HBL的个数，选择后将看到申报代为申报HBL产生的费用，然后在“House Bill of Lading”页面提供HBL SI



# 通过马士基官网提供 SI（装运说明）- 有HBL（货代单）

BoL: IVY123456

Document

Parties

Payers

Cargo and VGM

House Bill of Lading

Review

House Bill of Lading

You are creating 2 HBLs. You can change the number of House Bills on the Documents page.

HBL1

Preferred reference

HBL参考号码为选填，无论填写与否，马士基都会生成另外的HBL号码

Actual Shipper

Add

Actual Consignee

Add

First Notify Party

Add

实际发货人和 实际收货人 为必填项；  
点击 Add 按钮分别填写

通知方为选填项

Cargo Description

Add your cargo description here...

Cargo description 货物描述 为必填项

Marks and numbers (optional)

Marks and numbers 唛头 为选填项

Assign containers/cargo

Select container

Whole container

Piece count

Weight (kg)

Volume (cbm) (optional)

1

MST - 40FT DRY - Fabrics, nos, textiles

5

500

6.0000

Done

Place of acceptance

City, Country/Region

Place of delivery

City, Country/Region

Place of acceptance和Place of delivery为必填项，录入城市名后从下拉菜单选择。

## ！重要提醒：

先填写好“货物重量和载货集装箱重量验证”页面再填写此页；

该页填写好后，如果“货物重量和载货集装箱重量验证”页面的货物重量或者件数有更改，请务必到此页面做相应更改；

如果HBL份数选择有误，请先回到文件版面更改为正确的HBL份数。

多个HBL的情况，在下图可以查看集装箱号码及其件数和重量的分配情况，主单所有的集装箱号码都需要分配给HBL，且件数和重量信息需要完全匹配；如果保存页面后显示有错误提示，请检查此处尚未分配的件数和重量处是否有剩余，有剩余的话，分配到相应的HBL中再保存即可。

HBL 2

未分配件数

未分配重量

Outstanding container assignment & package distribution

1 / 1 containers to be fully assigned

Container	Type	Cargo	Total piece count	Remaining pieces to assign	Total weight (kg)	Remaining weight to assign (kg)	Volume (cbm)
MST	40 DRY	Fabrics, nos, textiles	5	5	500	500	12

Save Draft

Save & Continue

已分配件数

已分配重量

选择当前HBL对应的集装箱号码并填写对应的件重尺信息。如果当前集装箱号码只存在这一个HBL里，请点击Whole container按钮，点击后右边会自动加载件重尺信息，核对件重尺信息即。填写好后，点击Done保存。

# 通过马士基官网提供 SI（装运说明）- CUS 代码

## ➤ CUS 代码

- 如果您的货物中包含在 ECICS 中的无害和危险品**化学品**，则需要提供 CUS 代码。

## ➤ 搜索CUS代码可以通过以下网站进行：

[https://ec.europa.eu/taxation\\_customs/dds2/ecics/chemicalsubstance\\_consultation.jsp?Lang=en](https://ec.europa.eu/taxation_customs/dds2/ecics/chemicalsubstance_consultation.jsp?Lang=en)

### 货物详情

为订单中的每种货物类型提供描述

已订舱商品: Furniture, nos

	包装类型	商品编码(HS code)	CUS CODE
1	CARTONS	940161	

# 通过 Intrtra 提供 SI（装运说明）

## 是否有货代单

- 没有货代单，选择“ No House Bill ”。
- 有货代单，请根据货物中涉及的最终托运人或收货人的数量选择 “One House Bill”或“Multiple House Bills” 。

Customs Compliance **New**

Government Tax IDs

Shipper Consignee Notify Party

Enter Shipper Tax ID... Enter Consignee Tax ID... Enter Notify Party Tax ID...

\*House Bill Issued for this Shipment?

☐ No House Bill

☐ One House Bill

☐ Multiple House Bills

## EORI

如果涉及到自行申报买方卖方信息或者自行申报HBL，提供下一申报方的EORI号码

\*Goods Delivered in EU, Norway, Northern Ireland or Switzerland ⓘ ☒ Carrier Does Not File Full ENS ☐ Carrier Files the Full ENS

☒ Yes ☐ No

Supplementary Declarant EORI ⓘ

Enter EORI...



# 通过 EDI 提供 SI（装运说明）

## ➤ 是否有货代单

有货代单，在备注栏用关键词“HBL”，“NVOCC”，“SCAC”注明。  
没有货代单，则无需使用上述关键词。

## ➤ EORI

如果涉及到自行申报买方卖方信息或者自行申报HBL，则需要提供下一申报方的EORI号码。在备注栏使用“EORI”或“EORI-Next Filing Party”等关键字，并提供负责自行申报的公司的 EORI 号码。

## ➤ Buyer/Seller

如果需要马士基申报直单的买方和卖方信息在备注栏用关键词Actual Buyer/Actual Seller 注明并提供对应的Name, Street address, City, Country/Region, Postal Code。

## ➤ HBL信息

如果需要马士基代为申报HBL，在备注栏注明HBL信息，填写格式如下：

### Actual Shipper

- Name: XXXX
- Street address: XXXX
- City, Country/Region: XXXX
- Postal Code: XXXX

### Actual Consignee

- Name: XXXX
- Street address: XXXX
- City, Country/Region: XXXX
- Postal Code: XXXX



# Thank you!

请随时关注ICS2的更新